

I MARCHA DE RESISTENCIA DE CASTILLA-LA MANCHA

“Vuelta al Calar del Mundo, GR 66.2”

ACTIVIDAD NO COMPETITIVA: Vuelta al Calar del Mundo

I Marcha de Resistencia FDMCM de Castilla-La Mancha

DISTANCIA: 46 km

FECHA: 27 de Mayo del 2.017

PARTICIPANTES: Mayores de 18 años, con licencia Federativa FDMCM / FEDME

RECEPCIÓN DE PARTICIPANTES Y ENTREGA MATERIAL: 26 de mayo (viernes), de 18:00 a 21:00
(Ayuntamiento de Riopar - Plaza)

DIRECCIÓN: Vocalía de Senderismo FDMCM

Club de Montaña Sierra de Alcaraz de Albacete

PATROCINIO: Federación de Deportes de Montaña de Castilla-La Mancha

COLABORA: Ayuntamiento de Riopar

ENCUENTRO PARTICIPANTES: 04:30 horas, plaza del Ayuntamiento de Riopar.

LUGAR / HORA DE SALIDA (CIRCULAR): 05:00 horas, plaza del Ayuntamiento de Riopar

RECORRIDO:

- GR 66 + GR 66.2, estará balizado con las marcas BLANCA / ROJO de sendero homologado FDMCM. No habrá otra clase de marcaje.
- No habrá avituallamiento, ni controles de paso
- El participante deberá ser autónomo
- En el Valle de Tú, hay diferentes aldeas con lo mínimo dispensable, donde se tiene escapes de abandono seguros. Aproximadamente a mitad del recorrido.

TERRENO: Caminos / Sendas y Trochas de media montaña por el Parque Natural de los Tres de Calares “Serranía de Albacete”. Habrá algún tramo mínimo de carretera de segundo orden, donde los participantes tomarán las medidas de seguridad del código de circulación.

Al caminar por un espacio natural es obligatorio en todo momento no salirse de las marcas del GR 66 + GR 66.2, y respetar el medio, cumpliendo con la normativa del Parque en todo momento.

INSCRIPCIÓN: 20 euros por participante

OBSEQUIOS: - Diploma de Participación en el lugar de llegada.

- Camiseta conmemorativa del evento

- Ágape de recuperación en La Tobica (bebida y tapa), a mitad recorrido.

- Cena final.

- Bolsa del senderista



MATERIAL APORTACIÓN ORGANIZACIÓN:

- Topoguia de la ruta
- Normativa del Parque Natural de los Tres Calares
- Bolsa de Basura (al final será entregada a la organización)
- Track de la ruta

MATERIAL OBLIGATORIO PARTICIPANTE:

- Calzado de montaña específico en montaña, para andar o correr
- 1 manta térmica reglamentaria
- 1 silbato
- La Topoguia de la ruta, dado por la organización
- DNI y licencia deportiva FDMCM / FEDME en vigor y correspondiente a la actividad a realizar
- 1 teléfono móvil con la batería cargada y conectada, con el nº de teléfono grabado que le de la organización
- 1 chaqueta / cortavientos impermeable
- 1 gorro
- 1,5 l de agua o bebida isotónica
- Alimentación para la marcha, mínimo 300 kcal

Y dependiendo de las condiciones meteorológicas, lo necesario para su bienestar y seguridad, que la organización pueda determinar.

Habrà que llevar un GPS por participante individual, o grupo, y la organización le dará el TRACK del recorrido.

NOTA: El mero hecho del incumplimiento de algún apartado, dará derecho a la organización de su expulsión de la prueba.

**VOCALIA DE SENDERISMO F.D.M.C.M.
CLUB DE MONTAÑA SIERRA DE ALCARAZ**

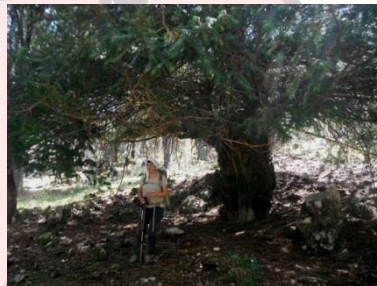

FORMULARIO DE INSCRIPCIÓN A LA I MARCHA DE RESISTENCIA DE CASTILLA-LA MANCHA

ATENCIÓN: Recuerda que estarás inscrito en la I Marcha de Resistencia de Castilla-La Mancha FDMCM, cuando se valides el FORMULARIO que se adjunta y acompañes el resguardo bancario de haber realizado el pago de la inscripción correspondiente (20,00 euros), mediante transferencia bancaria **CUENTA: ES40 – 3081 – 0701 – 4927 – 4952 – 3821. CONCEPTO: I Marcha Resistencia C-M, e indicando el nombre del participante.**

Apellidos

Nombre DNI/NIF

Fecha de nacimiento Código postal

Dirección Postal

Población, ciudad Provincia

Federación autonómica a la que estás afiliado

Teléfono Correo electrónico

Talla camiseta conmemorativa

PLAZO: del 14 de marzo al 22 de mayo de 2.017

DOCUMENTOS APORTAR.-

Adjunta DNI Por las dos caras, en formato jpg, png o pdf.

Adjunta Licencia FDMCM o Autonómica con credencial FEDME 2017, por las dos caras, en formato jpg, png o pdf

Adjuntar resguardo bancario del pago de la inscripción.

A las direcciones siguientes: Vocalía de Senderismo FDMCM – Apartado de Correos 1.095 – 02080 Albacete

Email: fdmcm@gmail.com

PARA RELLENARLO AL ABRIR EL PDF, EN LA PARTE SUPERIOS **HERRAMIENTAS**, SE PULSA Y EN **RELLENAR Y FIRMAR**, SE PICA ABRIR, Y UNA VEZ EN EL FORMULARIO SE PONE ENCIMA DE LOS CUADRO EN BLANCO, APARECE UN **LAPIZ**, Y SE PUEDE ESCRIBIR EN ELLOS.

INFORMACIÓN PARA SERVICIOS / ALOJAMIENTOS Y RESTAURACIÓN

<http://www.riopar.com/>

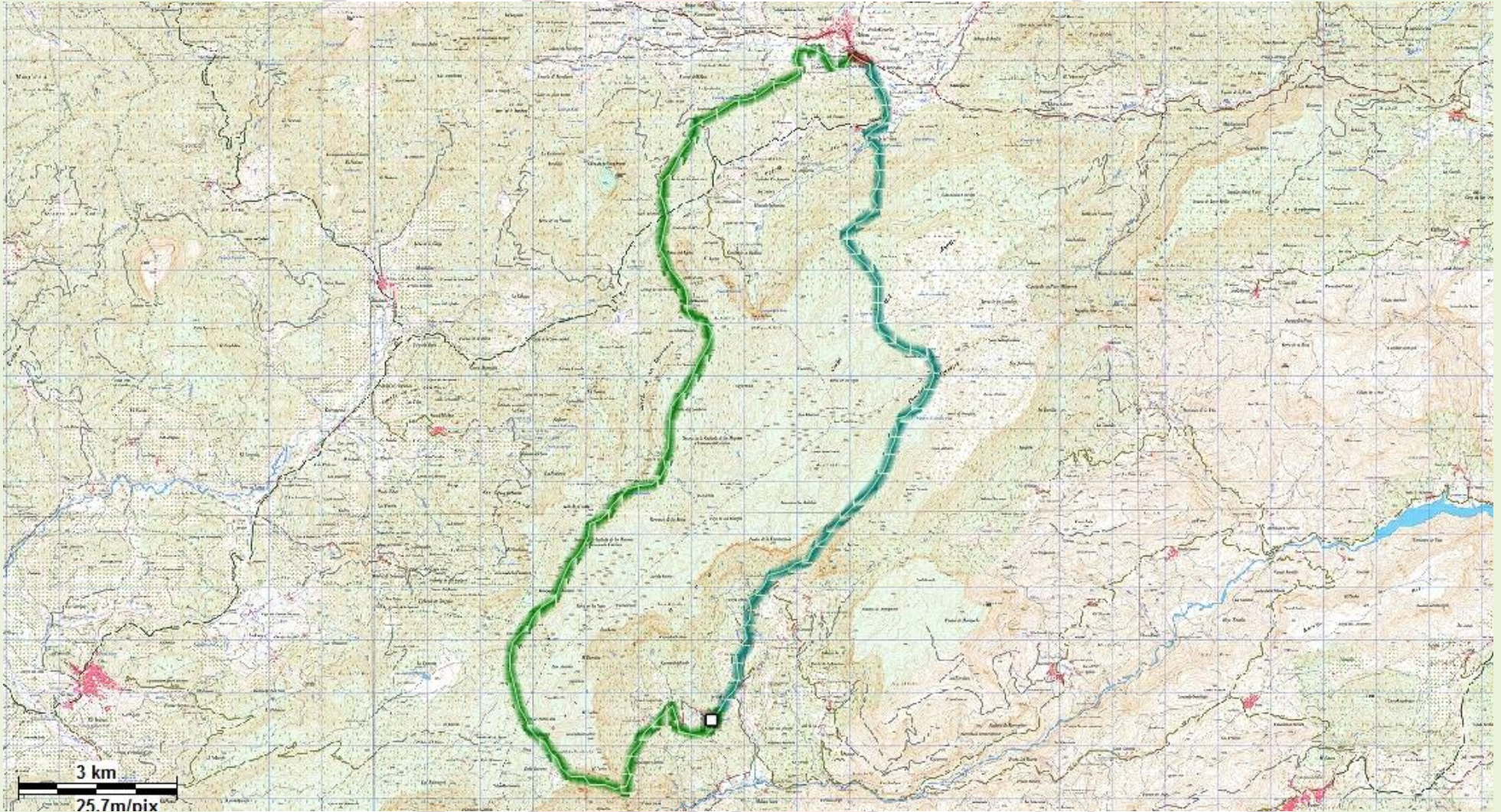

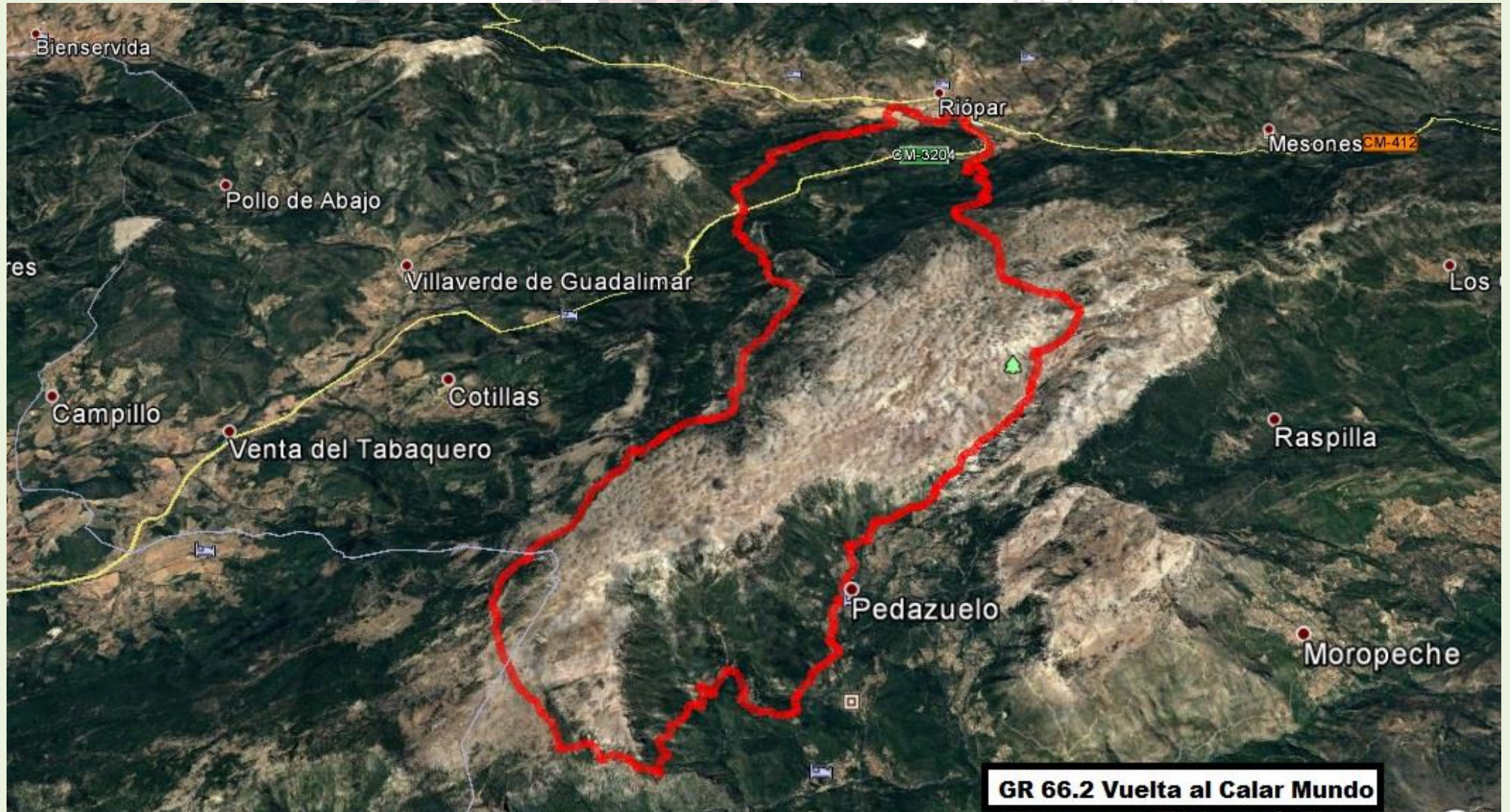

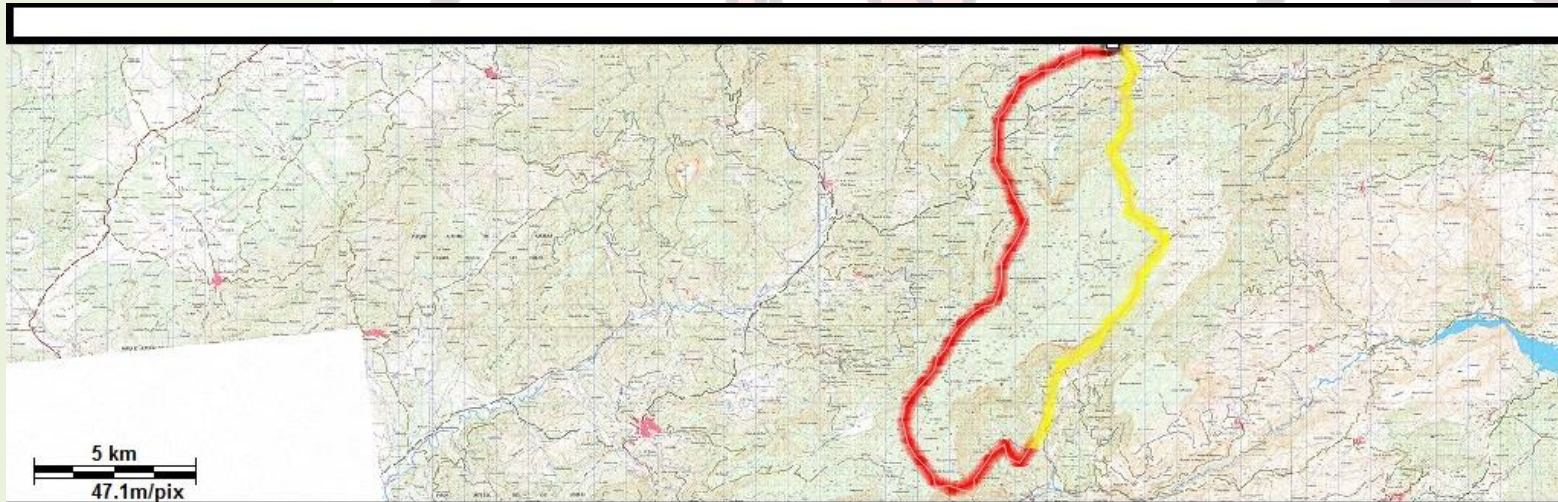

3 GR 66-2 circular.GPX

Distancia proyectada	46.26 km
Distancia con alturas	46.99 km
Distancia lineal	0.022 km
Area	50909971 m ²
Alturas	
Track con alturas (3D Sí)	
Altura Máxima	1596 m
Altura Mínima:	869 m
Altura de la salida:	932 m
Altura de la llegada:	931 m
Ganancia desde la sal	662 m
Desnivel salida-llegad	-1 m
Desnivel máximo	726 m
Ascen.acum.	2196 m
Desc.acum.	2208 m

GR 66.2 Vuelta al Calar del Mundo
DISTANCIA: 47 km // ALTURA MAXIMA: 1596m // ALTURA MINIMA: 869m // DESNIVEL: +2196m // DESNIVEL: -2208m
TIEMPO APROXIMADO RECORRIDO: 15 horas

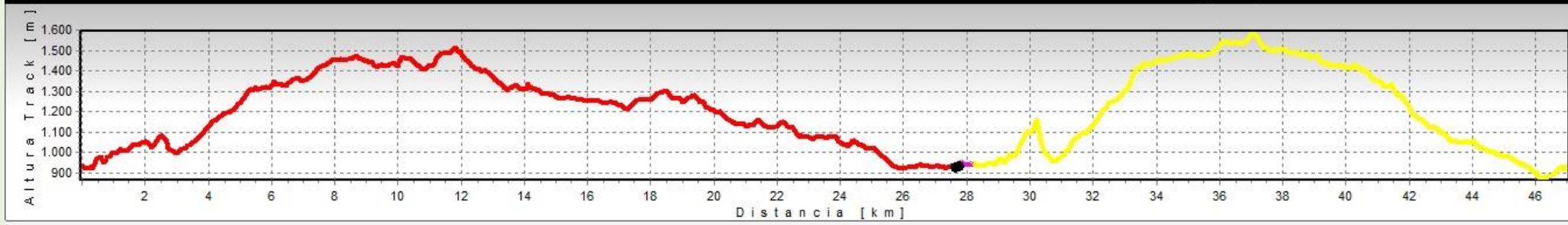

38°29.627'N 002°24.926'W 30-12-1989 23:59:59 927 m 942 m 0 km/h